

## COVID-19

### COMPORAMENTI DA SEGUIRE NEL MUSEO

Required behaviour in the museum  
Verhaltensregeln im Museum



**USA IL GEL DISINFETTANTE MANI ALL'INGRESSO E ALL'USCITA DEL MUSEO.  
PUOI USARLO ANCHE SOPRA I GUANTI.**

Use disinfectant gel at the entrance and exit of the museum.  
You can also use it over gloves.

Benutzen Sie am Eingang und am Ausgang des Museums Handdesinfektionsgel.  
Sie können es auch auf Handschuhen verwenden.

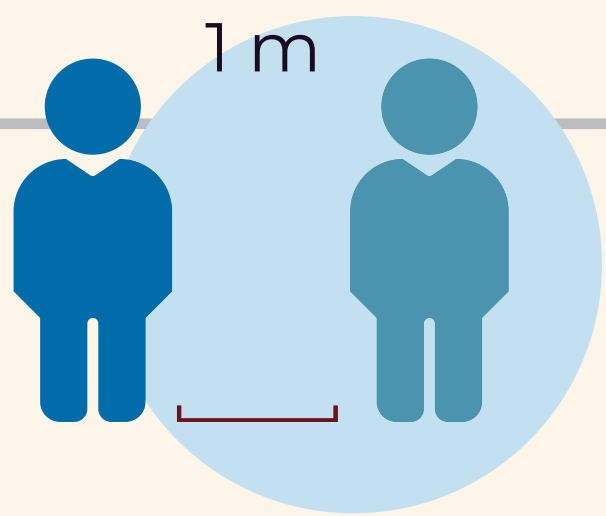

**MANTIENI ALMENO 1 METRO  
DI DISTANZA DALLE ALTRE PERSONE**

Maintain a safety distance of at least 1 metre  
from one another

Halten Sie einen Mindestabstand von 1 Meter  
zu anderen Personen ein.



**UTILIZZA LA MASCHERINA IN MODO CORRETTO,  
COPRENDO BENE NASO E BOCCA.**

Wear the mask properly, covering  
nose and mouth.

Setzen Sie die Maske korrekt auf und decken  
Sie Nase und Mund gut ab.

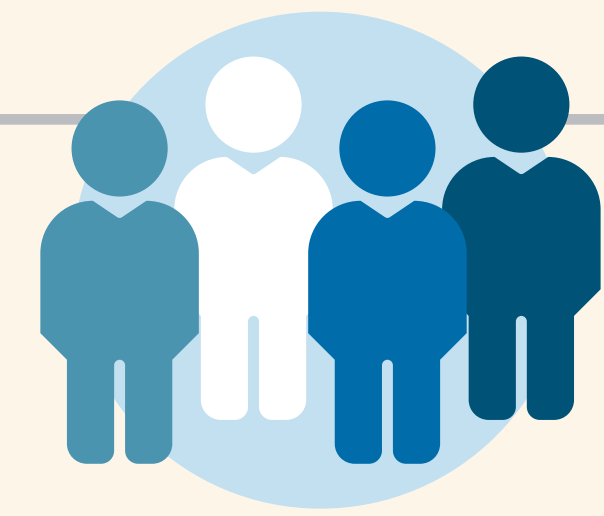

**IL MUSEO PUÒ OSPITARE  
AL MASSIMO 70 PERSONE**

The museum can host a maximum of 70 people.

Das Museum kann maximal 70 Personen  
aufnehmen.



**SEGUI IL PERCORSO DI VISITA OBBLIGATORIO  
ALL'INTERNO DEL MUSEO**

Follow the mandatory visit itinerary  
inside the museum.

Folgen Sie dem vorgeschriebenen  
Führungsweg innerhalb des Museums.

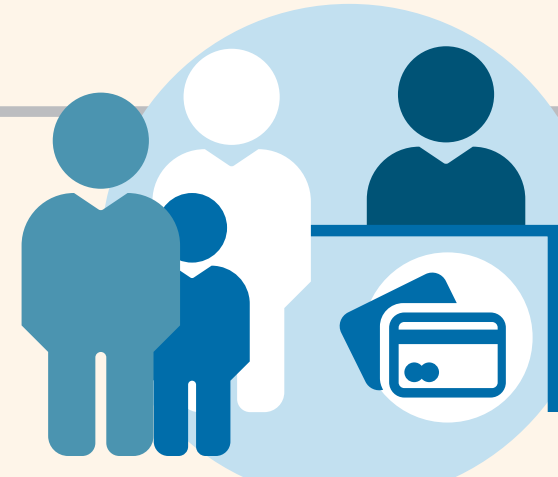

**ALLA BIGLIETTERIA PUÒ ACCEDERE 1 PERSONA  
O 1 NUCLEO FAMILIARE ALLA VOLTA.  
È PREFERIBILE IL PAGAMENTO TRAMITE POS**

Only one person or one family unit  
at a time can access the ticket desk.  
Payment by POS is preferred.

Der Zugang zum Ticketschalter ist jeweils für eine  
Person oder eine Familieneinheit möglich.  
Die Kartezahlung ist vorzuziehen.



**GETTA GUANTI, MASCHERINE E FAZZOLETTI  
NEGLI APPOSITI BIDONI.**

Throw gloves, masks and tissues in the bins.

Werfen Sie Handschuhe, Masken  
und Taschentücher in die Mülltonnen.

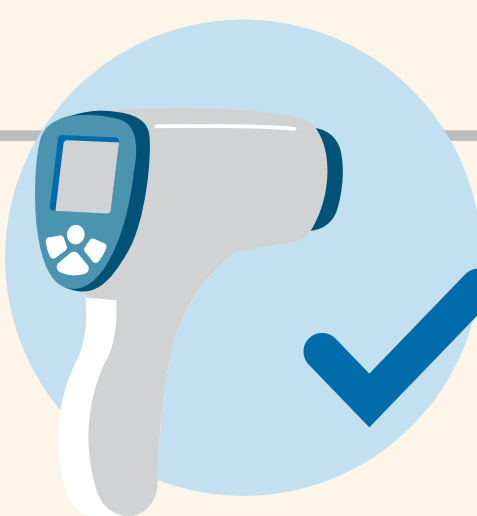

**IL VISITATORE POTRÀ ESSERE SOTTOPOSTO  
AL CONTROLLO DELLA TEMPERATURA**

The visitor can be subjected to temperature control  
Temperaturkontrolle unterzogen werden



**LAVATI LE MANI PRIMA E DOPO  
L'UTILIZZO DELLA TOILETTE**

Wash your hands before and after using the toilet

Waschen Sie sich vor und nach  
dem Toilettengang die Hände

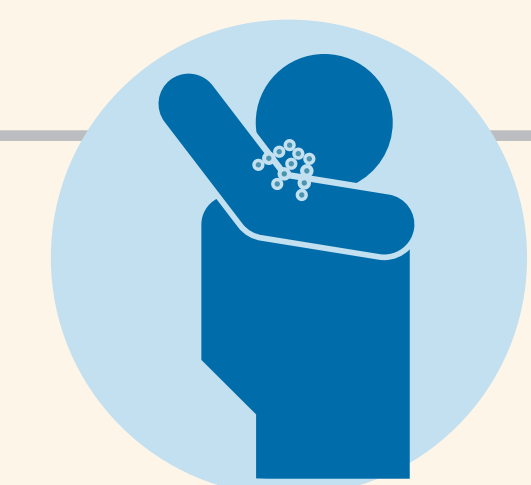

**COPRI BOCCA E NASO SE STARNUTISCI O TOSSISCI**

Cover your mouth and nose if you sneeze or cough

Bedecken Sie Ihren Mund und Ihre Nase,  
wenn Sie niesen oder husten

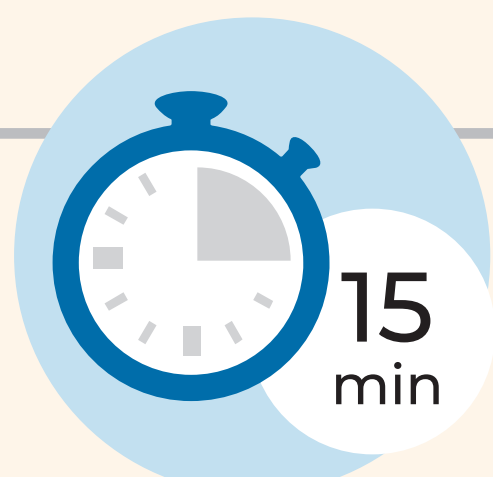

**NON SOSTARE IN UN AMBIENTE  
PER PIÙ DI 15 MINUTI**

Do not stay in a room for more than fifteen minutes  
Bleiben Sie nicht länger als fünfzehn Minuten  
in einem Raum

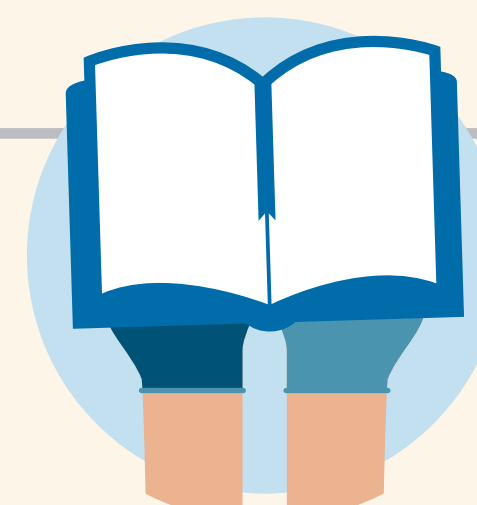

**UTILIZZA I GUANTI PER LA CONSULTAZIONE  
DEI LIBRI AL BOOKSHOP**

Use gloves to consult books at the bookshop  
Benutzen Sie Handschuhe, um Bücher  
in der Buchhandlung zu benutzen